

## Restauro della tela raffigurante Madonna con Bambino, San Giuseppe e San Francesco d'Assisi

Nell'ambito dell'impegno per il recupero e la valorizzazione delle testimonianze artistiche e culturali del Canavese, il Rotary club Cuornè e Canavese ha promosso il restauro di un'importante opera, il dipinto su tela di Mattia Franceschini (1751) raffigurante la Madonna con Bambino, San Giuseppe e San Francesco d'Assisi.

Il restauro di quest'opera, patrimonio storico artistico della città di Rivarolo Canavese, è stato presentato il 23 giugno 2016, in occasione dell'ottocentesimo anniversario di fondazione della Chiesa di San Francesco d'Assisi, con una breve cerimonia, presenti il Sindaco di Rivarolo Canavese, Alberto Rostagno, l'assessore alla cultura di Rivarolo Canavese Costanza Conta Canova, Don Raffaele, per la Compagnia di San Francesco il prof Riccardo Poletto, il coordinatore del progetto arch. Arnaldo Conta Canova, il Prof. Gualano per la Soprintendenza Belle Arti e Paesaggio



per Torino e provincia, il restauratore Giovanni Carlo Rocca del laboratorio Rocca, la presidente del Rotary Club Cuornè e Canavese Valentina Bausano e per la

famiglia rotariana canavesana la past governatrice del Distretto 204 dell'internazionale Inner Wheel Giuliana Bausano.

La musica di accompagnamento ed il breve concerto finale a cura del maestro Paolo Tarizzo.



Il quadro rappresentante la Vergine con il Bambino, San Francesco d'Assisi e San Giuseppe, è attribuito al pittore Mattia Franceschini, appartenente alla scuola di disegno del Beaumont.

Punto centrale dell'intervento è consistito nell'operazione di pulitura che ha permesso la rimozione dalla superficie pittorica di quanto era estraneo e nocivo alla buona conservazione dell'opera.

Dopo la prima fase di pulitura sono emersi numerosi ritocchi eseguiti in passato su piccole lacune e abrasioni della pellicola pittorica, senza alcuna stuccatura di supporto. L'asportazione dei ritocchi è stata quindi eseguita meccanicamente, con uso di bisturi. Il dipinto è stato infine protetto con una vernice ad effetto semi lucido.

1215 - 2015

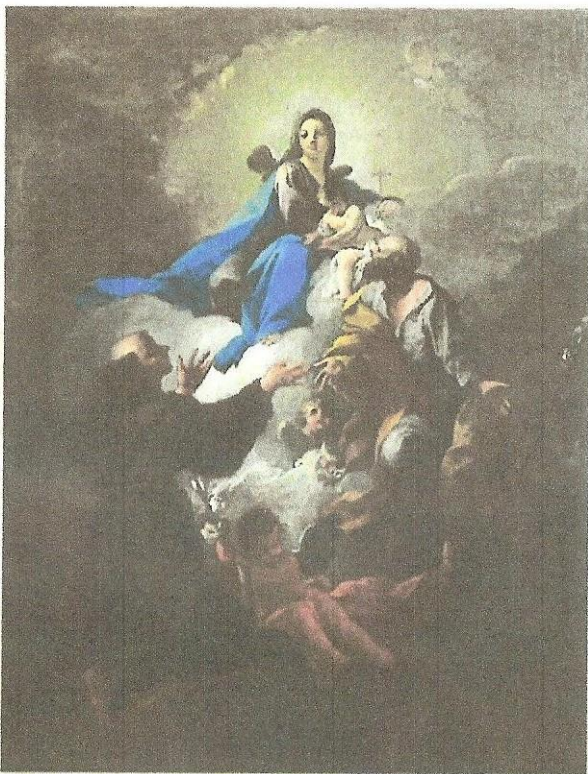

Mattia FRANCESCHINI,  
*Dipinto su tela raffigurante Madonna con  
Bambino, San Giuseppe e Francesco d'Assisi*

RESTAURATA



Mattia FRANCESCHINI,  
*Dipinto su tela raffigurante Madonna con  
Bambino, San Giuseppe e Francesco d'Assisi*

PRIMA DEL RESTAURO